

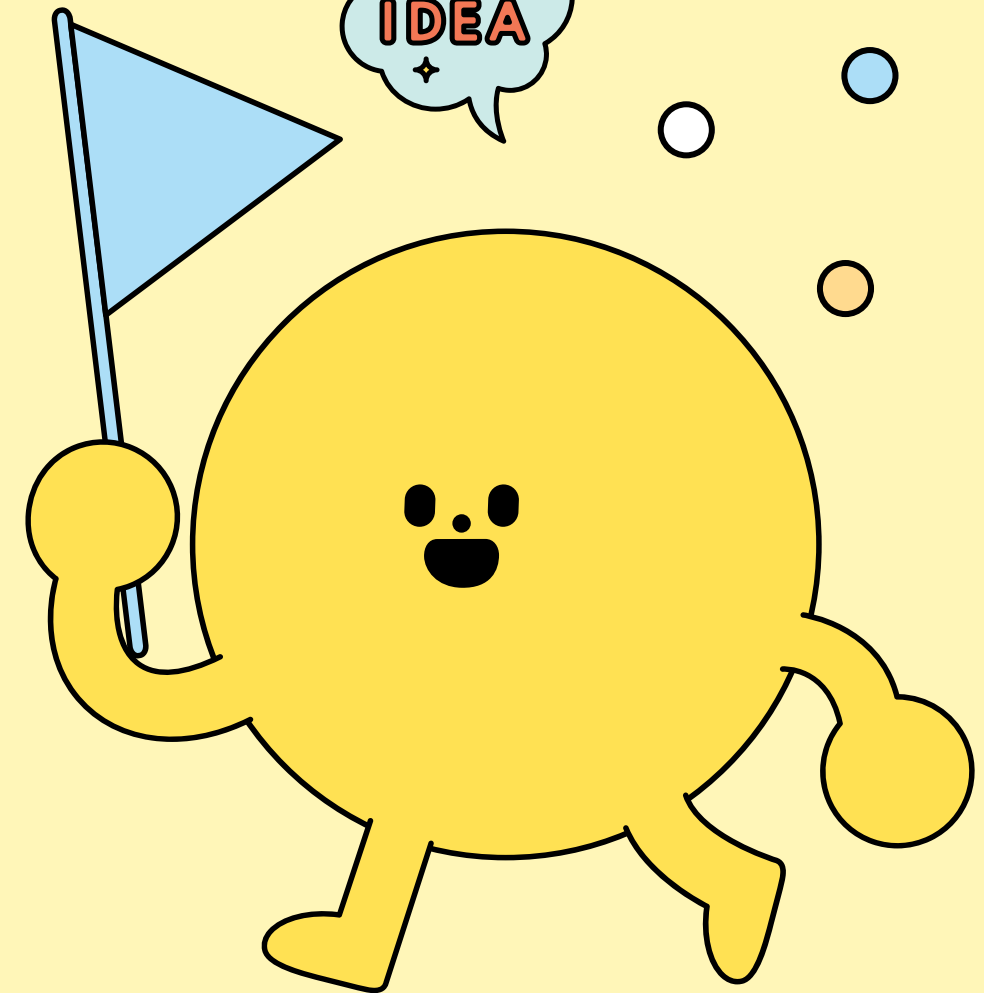

대학일자리플러스센터

재학생 맞춤형 고용서비스

신청 및 가입 방법

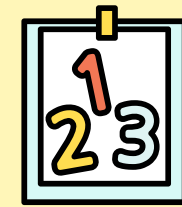



재.맞.고

목차

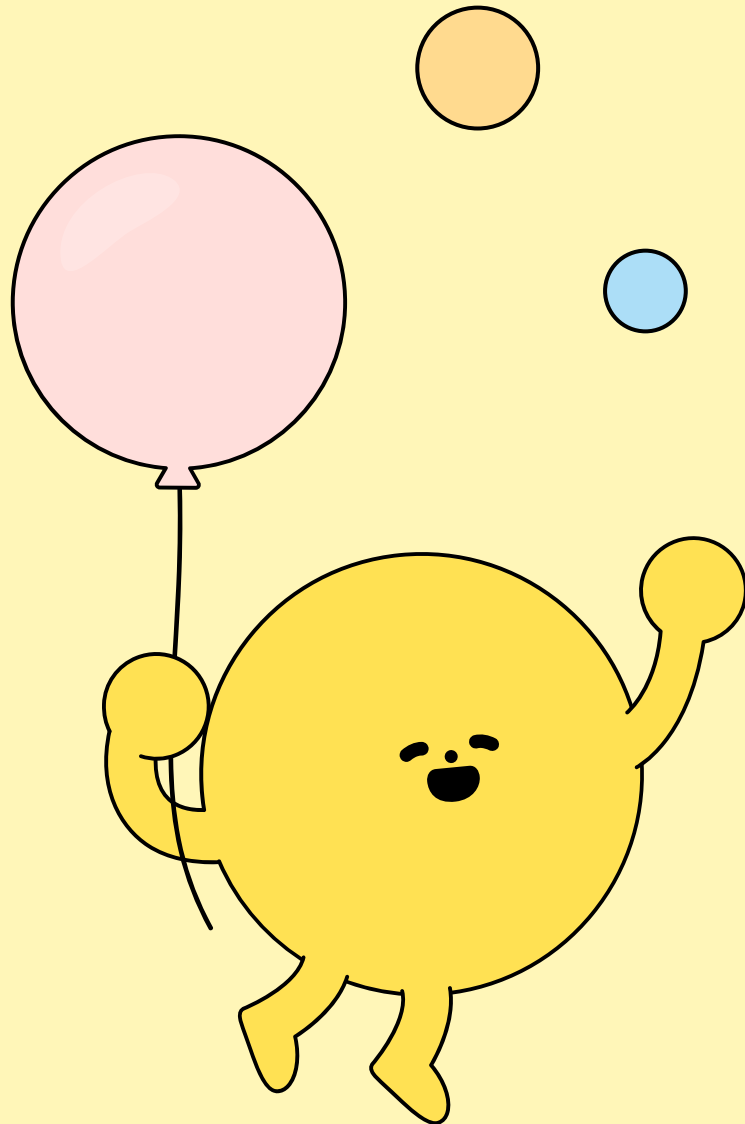

01

대학일자리플러스센터 소개

02

재학생 맞춤형 고용서비스 - 점프업, 빌드업

03

빌드업 진로동아리 안내

04

빌드업 로드맵 작성 예시

05

재학생 맞춤형 고용서비스 진행절차

06

재학생 맞춤형 고용서비스 내용 요약

대학일자리플러스센터 소개

○ 진로, 취업 상담 및 컨설팅 ○



- 1:1 진로 및 취업 상담
- 입사서류 컨설팅
- 모의면접 컨설팅
- 대학생활 적응력 향상

○ 진로, 취업지원 프로그램 ○



- 진로멘토링, 진로적성검사
- 취업 역량 강화 프로그램
- 진로 리더십 1DAY 캠프
- 취업 역량 강화 캠프

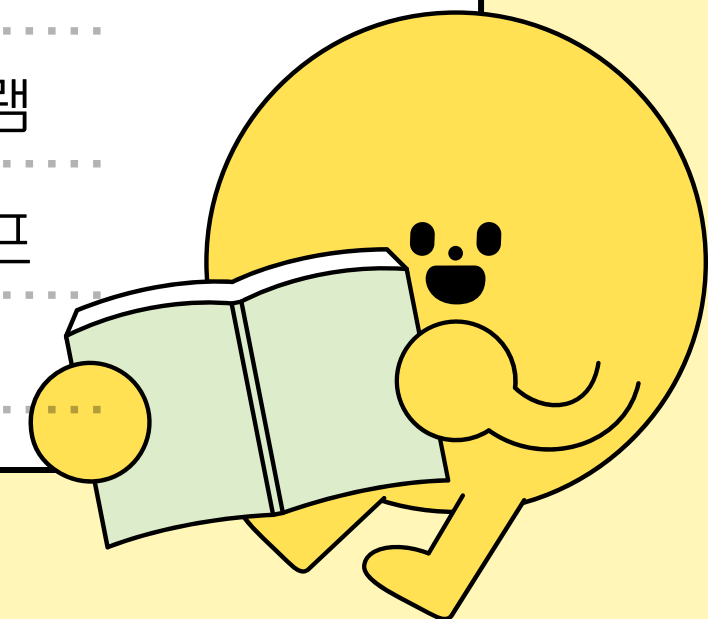

대학일자리플러스센터 소개

기업매칭 프로그램



- 채용설명회 및 추천채용
- 산업체 기업탐방
- 일자리 채용 박람회
- 동행면접 및 취업알선

지역청년취업지원 프로그램

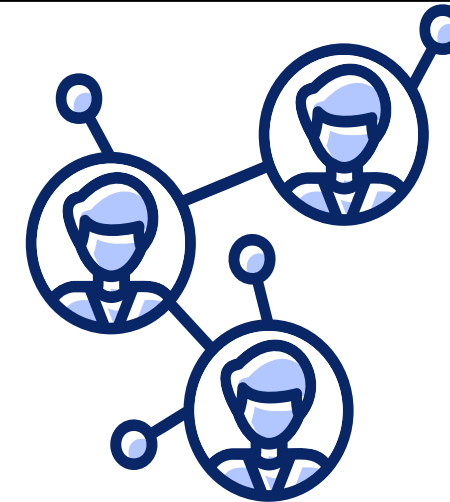

- 지역 거버넌스 행사
- 취업준비생 리콜교육
- 졸업생 리콜교육

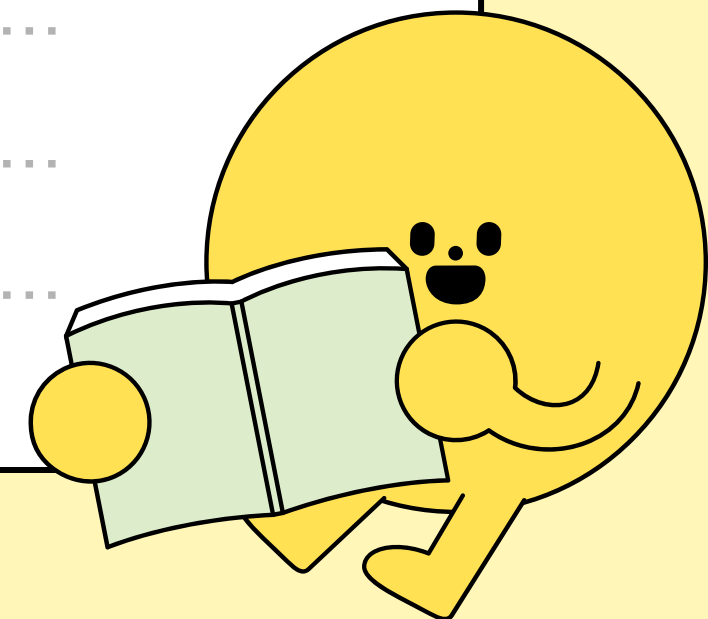



대학일자리플러스센터 소개



재학생 맞춤형 고용서비스

◦ 프로그램 ◦

입학부터 졸업까지 맞춤형 고용서비스를 제공하여 청년의 원활한 노동 시장 진입을 지원하는 프로그램

◦ 사업목적 ◦

저학년 - 경력개발로드맵을 수립하여 조기에 진로 설계와 역량 강화 지원

고학년 - 목표 직업과 취업활동 계획을 설정하고, 개인별 맞춤 훈련, 일경험 등 연계하여 취업활동 지원

◦ 사업대상 ◦

우리 대학 재학생 (휴학, 졸업유예자도 가능)

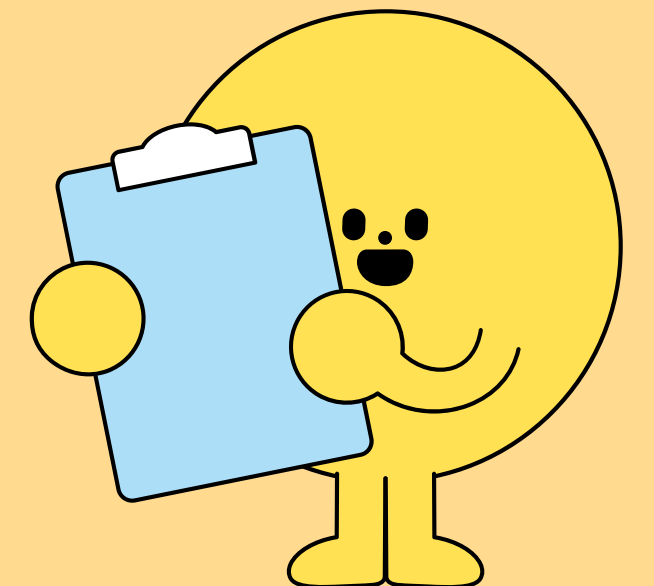

재학생 맞춤형 고용서비스



점프업 프로젝트

- 개인별 취업활동계획 수립(IAP)
 - 취업목표 설정
 - 비교과프로그램, 취업특강
- 자기주도형 / 서비스 참여형

역량진단 # 취업활동계획수립
훈련, 일경험 # 상담

자기주도형

- 활동내용 : 취업관련 프로그램 참여
ex) 취업상담, 면접컨설팅, 외부온라인 교육 등
- 5시간 단위 활동 시 수당 지급

서비스참여형

- 활동내용 : 직업훈련, 자격취득, 일경험 등
ex) 직무관련 자격증 취득과정, 청년정책 연계 등
- 월 최소 20시간의 활동 시 수당 지급

월 최대 20만원, 연 최대 40만원

재학생 맞춤형 고용서비스

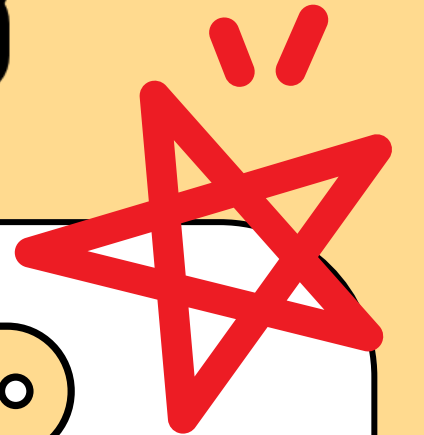

○ 빌드업 프로젝트 ○

- 진로 직업 탐색 프로그램
- 심층상담 및 직업 경력 개발 로드맵
 - 자기이해(관심분야, 나의 강점)
 - 희망직업 탐색
 - 희망직업별 단기, 중장기 계획

직업탐색 # 1:1 심층상담
직업 경력개발 로드맵

○ 빌드업 진로동아리 ○

- 스스로 주도적으로 진로 탐색 활동
- 적성과 전공 연결 활동
- 직무역량 강화 활동
- 활동비 지원 받으며 취업 역량
키울 수 있는 활동

활동비 지원 # 직무체험
진로상담, 졸업생 선배 및 산업체 멘토링 지원
타 프로그램 연계 등

빌드업 - 동아리란?

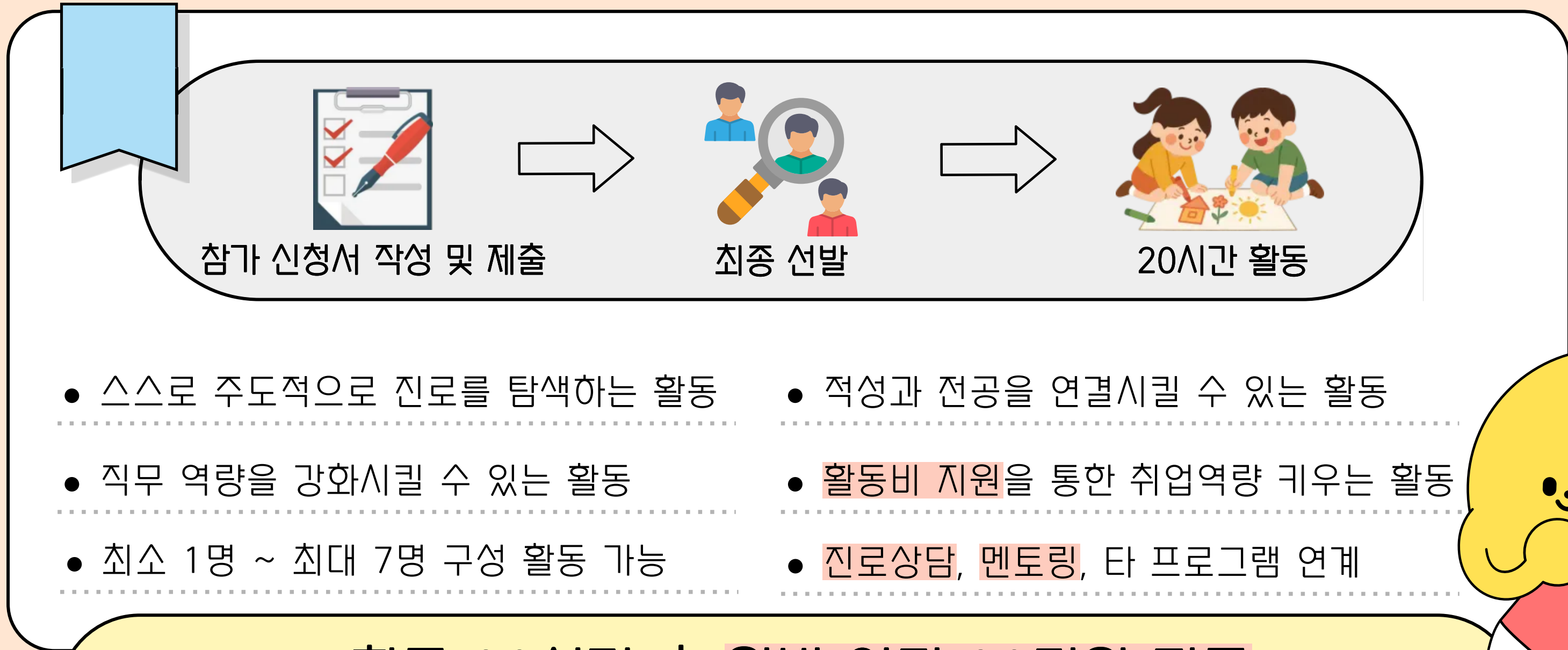

활동 20시간 후 월별 인당 20만원 지급
 ex) 동아리 인원 5인 : 20만원 * 5 = 100만원



로드맵 작성 예시

○ 인적 정보 / 자기 이해 / 희망직업 탐색 ○

① 인적 정보			
성명	김진로	학번	250123
		성별	<input checked="" type="checkbox"/> 남 <input type="checkbox"/> 여
학과(전공)	회계학과	학년 및 학기 (예 : 1학년 1학기)	1학년 1학기
연락처	010-123-4567	이메일	future@****.ackr
② 자기 이해			
나의 관심분야 및 활동	SNS를 활용하여 다른 사람과 정보를 공유하는 것을 좋아하며 대학가 맛집 유튜브를 운영하고 있다.		
나의 강점(장점)	매사 꼼꼼하며 수리능력이 좋은 편이다. 타인과의 의사소통이 원만하고 여러 사람들과 협업하는 것을 좋아한다.		
③ 나의 희망직업 탐색(최소 1개 희망직업 기재 필수)			
	희망직업①	희망직업②	희망 신직업③ 선택입력사항(필수입력x)
직업명	공인회계사	회계사무원	SNS 마케터

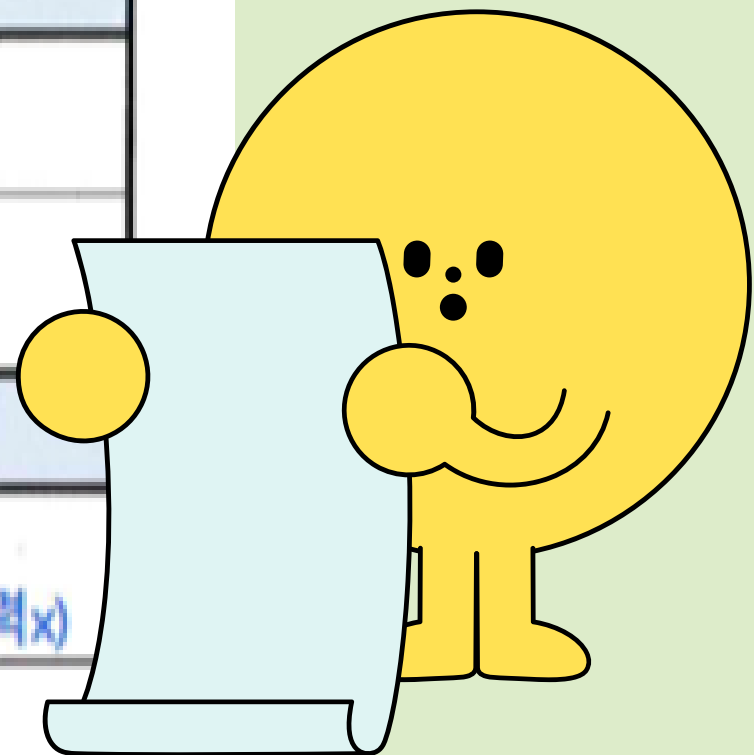

로드맵 작성 예시

희망직업 단기계획

① 빌드업에서의 나 : 희망직업별 단기계획				
빌드업 진로역량강화프로그램 중 희망활동에 대해 선택하여 기입(택1, 또는 복수계획 수립가능)				
직업명		희망직업①	희망직업②	희망 신직업③
진로역량강화프로그램 (복수선택가능)		공인회계사	회계사무원	SNS 마케터
<input type="checkbox"/> 자기주도형 로역량강화 프로그램	진프			창업동아리와 협업하여 SNS를 통한 제품홍보실시
	목표활동			
	시행기관	<input type="checkbox"/> 교내 <input type="checkbox"/> 교외	<input type="checkbox"/> 교내 <input type="checkbox"/> 교외	<input checked="" type="checkbox"/> 교내 <input type="checkbox"/> 교외
	활동시기	()년 ()월	()년 ()월	(25)년 (7)월
<input type="checkbox"/> 집단진로 프로그램	목표활동		00집단상담프로그램 참가	00진로 세미나 참가
	시행기관	<input type="checkbox"/> 교내 <input type="checkbox"/> 교외	<input checked="" type="checkbox"/> 교내 <input type="checkbox"/> 교외	<input type="checkbox"/> 교내 <input type="checkbox"/> 교외
	활동시기		(25)년 (06)월	(25)년 (09)월
<input type="checkbox"/> 단기직업체험 (기초직무체험)	목표활동	선배 회계사 업체 방문		
	시행기관	<input type="checkbox"/> 교내 <input checked="" type="checkbox"/> 교외	<input type="checkbox"/> 교내 <input type="checkbox"/> 교외	<input type="checkbox"/> 교내 <input type="checkbox"/> 교외
	활동시기	(25)년 (7)월	()년 ()월	()년 ()월

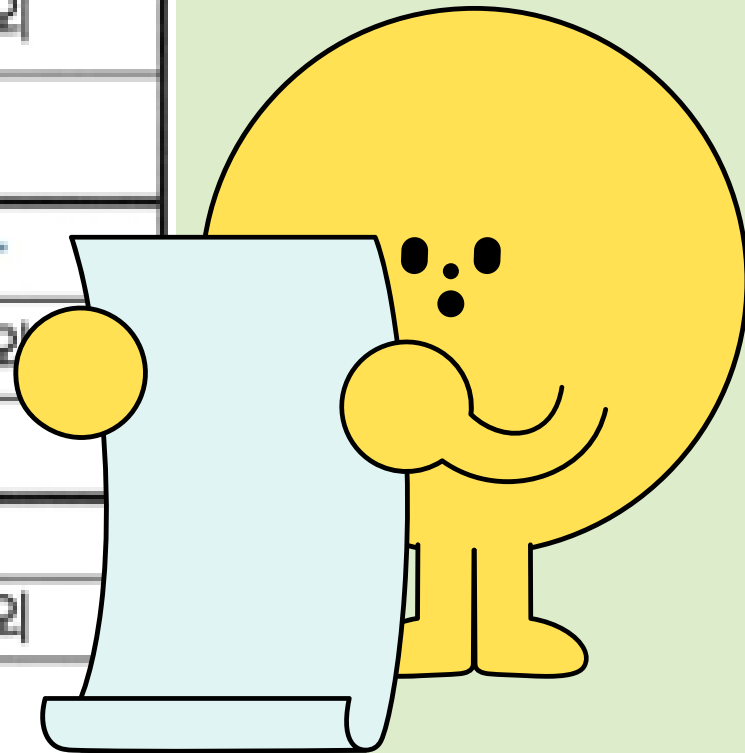

로드맵 작성 예시

희망직업 장기계획

㉔ 역량을 준비하는 나 : 희망직업별 증장기계획

	희망직업①	희망직업②	희망 신직업③
자기주도적 목표수립	공인회계사	회계사무원	SNS 마케터
직업명			
목표내용(1) : 외국어 학습 및 교육훈련 자격취득 등의 목표	회계학 심화과정 이수하기	영어회화 마스터하기 토익 000점 달성하기	SNS마케팅 관련 자격 취득하기
목표일정	3학년 2학기	3학년 2학기	2학년 1학기
목표내용(2) : 동아리 공모전 대외활동, 일경험 인턴 등 목표	직무체험하기 (00기업 인턴십)	00동아리 가입하기	신직업아이디어 공모전 참가하기
목표일정	4학년 1학기	1학년 2학기	4학년 1학기
목표내용(3) : 독서 여행 등 기타 자유로운 목표		학기별 책 20권 읽기	학교 주변 맛집 관련 유튜브 개설하기
목표일정		3학년 1학기	3학년 2학기

㉕ 나의 다짐

재.맞.고 진행절차

고용 24 회원가입



AI잡케어 실시



잡케어

재맞고 신청



재학생 맞춤형
고용서비스

상담 시작



경력개발로드맵 작성
및 취업활동계획 작성



활동수행(매월)

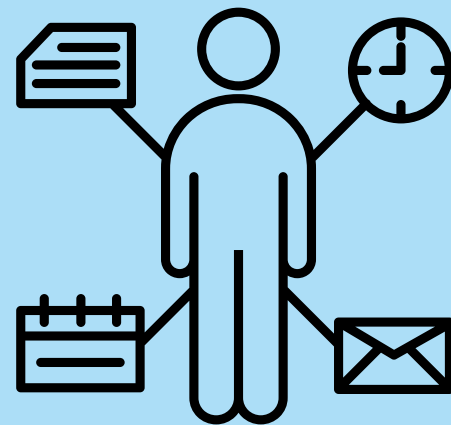

포인트(수당)신청



직업탐색부터
취업까지 지원



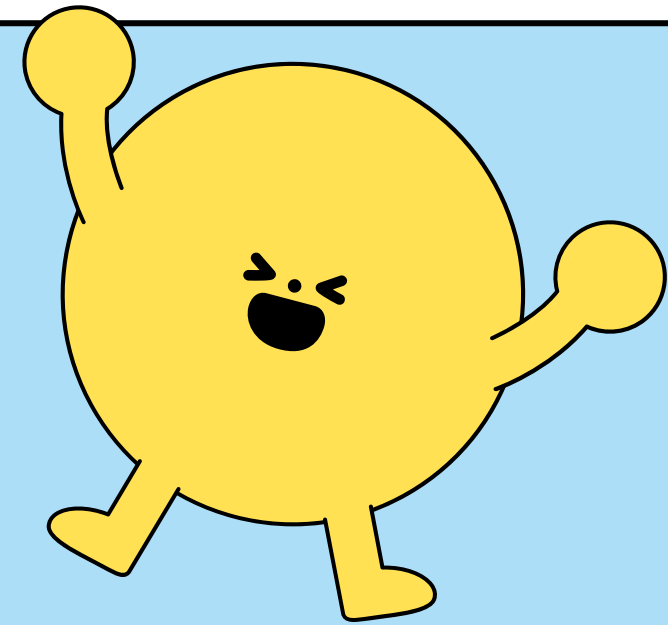

재.맞.고 진행절차

고용24가입

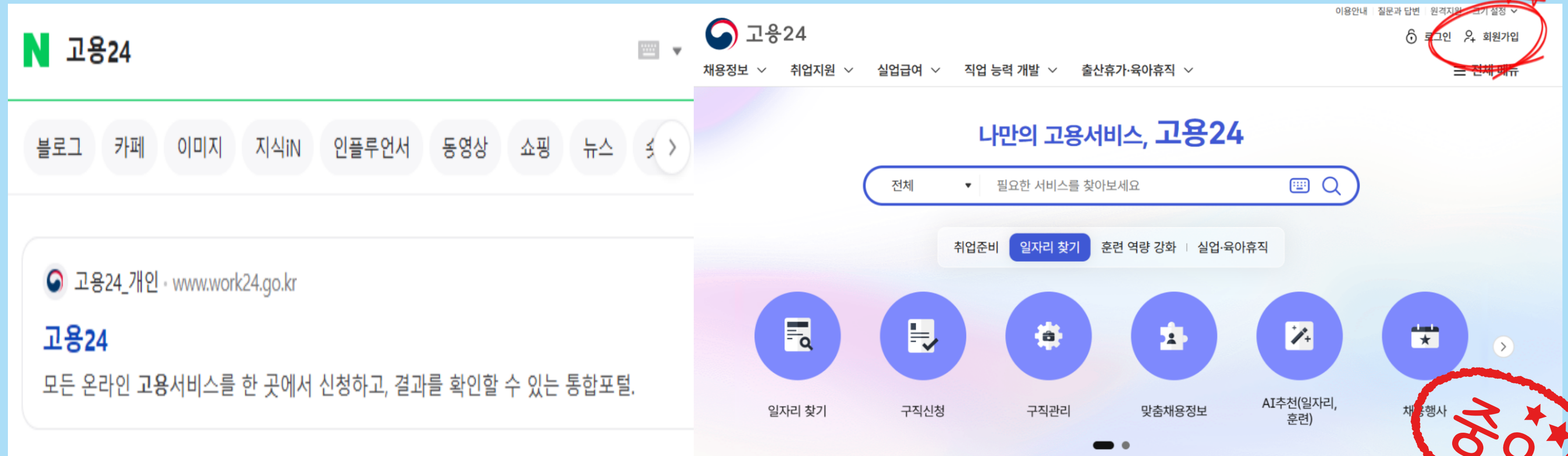

네이버 "고용24" 검색 후 사이트 이동

- 회원가입시 **이메일 주소 필수 작성!**
- 워크넷 사용 이력 있는 경우 회원가입 X

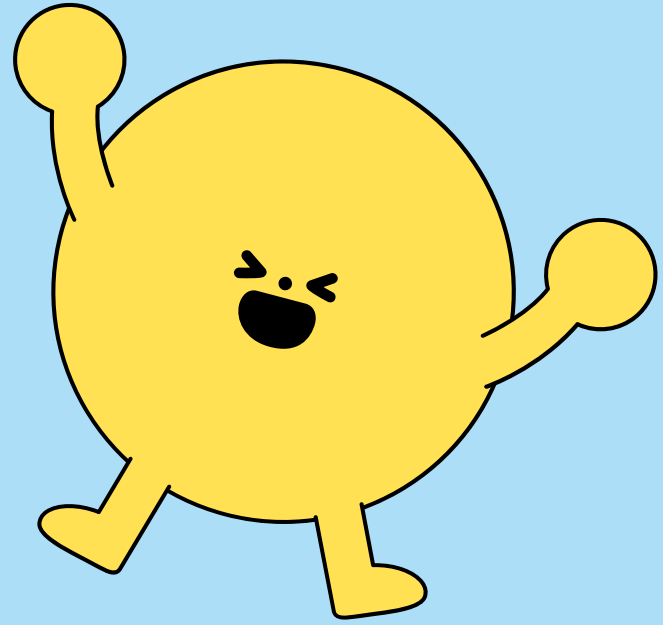

재.밋.고 진행절차

홈 > 회원가입 > 회원가입 유형 선택 > 회원가입 유형 선택

회원가입 유형 선택

안내 • 개인회원과 기업회원 중 원하는 유형을 선택하십시오.



개인회원 가입 >

개인회원 주요 서비스 안내

- 내 신청 조회
- 증명서 발급
- 놓치고 있는 혜택 확인
- 잡케어(직업추천, 경력관리)

개인회원 가입절차



기업회원 가입 >

기업회원 주요 서비스 안내

- 신청현황 조회
- 증명서 발급
- 놓치고 있는 혜택 확인
- 지원금 사전심사

기업회원 가입절차

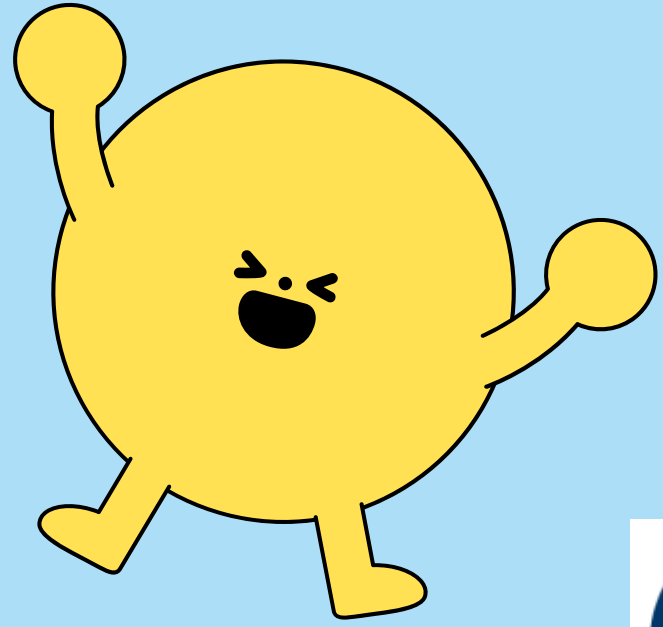

회원가입 후 "간편인증" 로그인 "마이페이지"로 이동

고용24

로그아웃 28분48초 시간연장 마이페이지

채용정보 ▾ 취업지원 ▾ 실업급여 ▾ 직업 능력 개발 ▾ 출산휴가·육아휴직 ▾

☰ 전체 메뉴

나만의 고용서비스, 고용24

전체 ▾ 필요한 서비스를 찾아보세요

취업준비 | 일자리 찾기 | 훈련 역량 강화 | 실업·육아휴직 **즐거찾기**

고용24 **개인** 기업 Q 검색 ☰ 전체메뉴

← 실명확인 및 고유식별정보 수집동의 ☆

🔊 주민등록번호 등 고유식별정보 처리가 필요한 서비스입니다. ∨

개인회원 실명인증

성명 *

성명을 입력해 주세요

주민등록번호 *

생년월일을 입력해 주시 - 주민등록번호 뒷자리를

실명확인 **취소**

Check point!

- 개인정보 작성 후 **실명확인 진행**
-> 자동 로그아웃
- **고용24 다시 로그인**
※ 로그인할 때 아이디X
-> **간편인증 로그인 할 것!**

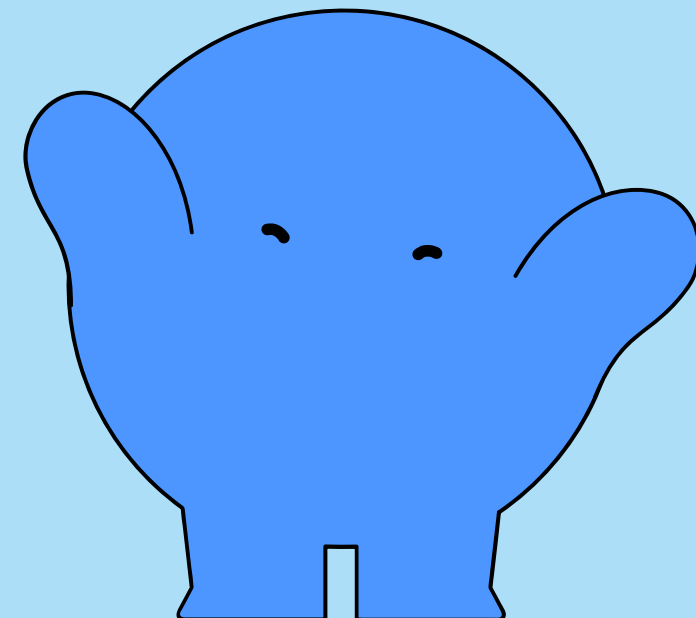



고용24 간편인증 -> 메인화면 -> **취업준비** -> **잡케어 실행하기**

이용안내 | 질문과 답변 | 원격지원 | 크기 설정

로그인 | 회원가입

채용정보 | 취업지원 | 실업급여 | 직업 능력 개발 | 출산휴가·육아휴직 | 전체 메뉴

나만의 고용서비스, 고용24

전체 | 필요한 서비스를 찾아보세요

취업준비 | 일자리 찾기 | 훈련 역량 강화 | 실업·육아휴직

- 이력서 작성가이드
- 구직자취업역량 강화프로그램
- 사이버진로교육센터
- 직업심리검사
- 재학생 맞춤형 고용서비스
- 잡케어**

잡케어 시작하기 -> **관심사항 직업 설계서 만들기**

고용24 | JobCare

진로탐색 · 경력개발 · 취업까지 한번에!
잡케어로 해결해보세요

AI 서비스 잡케어가 맞춤형 추천 정보로 직업 선택 · 경력 관리의길잡이가 되어드려요.

잡케어 시작하기



직업 설계서 만들기

안내

- 잡케어 직업 설계서는 직업 정보를 기준으로 만들어집니다. AI가 추천하는 두가지 방법을 이용하여 잡케어 직업 설계서를 만들어 보세요.
- 관심있는 직업에 필요한 능력을 찾고 나아가 취업에 활용할 수 있습니다.

새롭게 관심있는 직업이 있어요

취직이 처음이거나 다른 직업으로 이직을 하고 싶다면
관심가는 분야, 기술을 선택하여 직업을 찾고 보고서를 만들어 보세요.

📍 이런 분들께 추천해요!
#신입 #다른 직업으로 이직을 원하는 분 #간단한 입력을 원하는 분

관심사항으로 직업 설계서 만들기

준비된 학력 · 경력이 있어요

지금까지 쌓아온 이력을 기반으로 보고서를 만들어 보세요.

📍 이런 분들께 추천해요!
#커리어를 더 쌓고 싶으신 분 #유사한 직업으로 이직하는 분

프로필로 직업 설계서 만들기

개인정보 수집 이용 동의 체크



서비스 개인 정보 수집 이용 동의

- 진로탐색, 경력개발부터 취업까지 한 번에 지원하는 잡케어 서비스는 개인정보 수집 및 이용 동의가 필요한 서비스예요. 내용을 자세히 읽어 보신 후, 동의 여부를 결정해 주세요.
- 개인정보 수집·이용에 대한 동의 및 민감정보 처리에 대한 동의를 거부할 권리가 있어요. 그러나, 동의를 거부할 경우 잡케어 서비스를 이용할 수 없어요.

잡케어 서비스 제공을 위한 개인정보 처리 (수집 및 이용) 동의서

1. 개인정보 항목

학력사항(학력, 학교명, 학력상태, 기간, 전공, 교과목), 직업훈련(훈련기간, 훈련기관명, 훈련과정명, 주요내용), 자격증(자격증명, 발급기관, 취득일), 경력사항(기간, 회사명, 직급, 상태, 업무내용), 프로젝트(기간, 프로젝트명, 수행업무, 발주처, 주요업무 및 성과), 해외경험(기간, 경험구분, 국가, 기관/경험, 주요활동), 논문/저술(일자, 기관명, 내용/내역, 주요활동), 수상경력(일자, 기관명, 내용/내역, 주요활동), 봉사활동(기간, 기관명, 내용/내역, 주요활동), 자원봉사(기간, 기관명, 내용/내역, 주요활동), 사회활동(기간, 기관명, 내용/내역, 주요활동), 인턴(기간, 기관명, 내용/내역, 주요활동), 아르바이트(기간, 기

개인정보 수집 이용 동의



← 관심사항으로 직업 설계서 만들기 ▾

🔊 평소 관심있는 직업, 분야, 기술 등을 키워드 또는 문장으로 입... ▾

직업, 분야, 기술 등을
키워드 또는 문장으로 입력해 주세요.

예시) 언리얼 엔진이나 유니티로 전략 시뮬레이션 게임 개발

0Byte

직업 추천 받기

Check Point!

- 관심사항 또는 전공, 자격증, 훈련과정, 직업, 직무 기술관련 키워드 작성
ex) 제과제빵, 운동, 포토샵, 사회복지, 기계설비 등
- 키워드 작성 후 **직업 추천 받기!!**

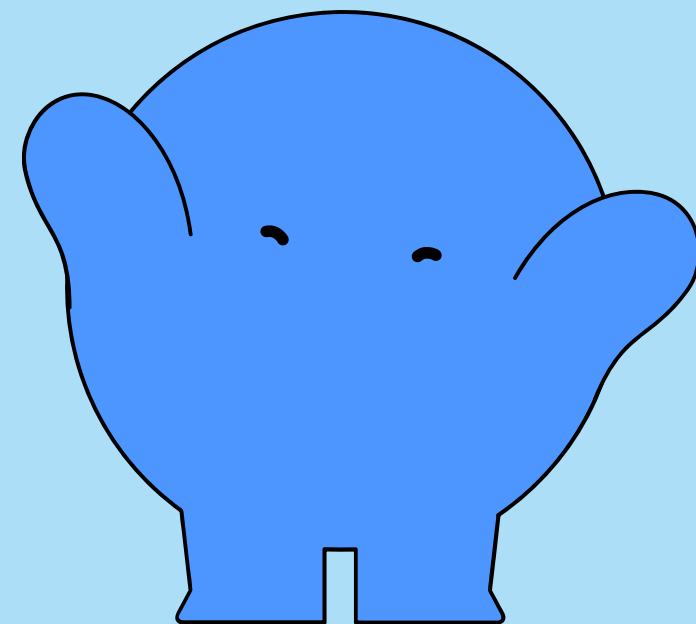



"상담"

입력한 내용과 가장 관련있는 직업을 추천해 드렸어요. 아래에서 희망하는 직업을 선택하고 직업 설계서를 만들어 보세요.



상담 전문가 >

심리상담 전문가 >

가족·학교·아동·청소년·노인·중독 등 상담 전문가 >

직업상담사 >

고객 상담원(인터넷·통신) >

고객 상담원 및 모니터 요원 >

직업 설계서 만들기

1년 이상, 17000, 17000 이상 78지 118지 118지 118지 118지
적인 정보를 수집하고 분석·가공하여 제공하는 등 직업상담을 한다.

직업 주요 업무

구직자나 이직희망자를 대상으로 근로기준법을 비롯한 노동관계법규 등 노동시장에서 발생하는 직업과 관련된 상담과 구인·구직상담, 창업상담, 경력개발상담, 직업적응상담, 직업전환상담, 은퇴 후 상담 등 각종 상담 업무를 수행한다

직업 예시

- 직업 상담원
- 커리어 컨설턴트
- 헤드헌터
- 직업 상담사
- 커리어코칭 전문가
- 고급인력 컨설턴트
- 경력 컨설턴트
- 커리어 코치
- 장애인직업능력 평가사

직업 설계서 만들기

필수
필수
필수

나의 직무 역량

현재 나의 직무 역량 수준을 진단하고 경력 개발 경로를 설계해 보세요.

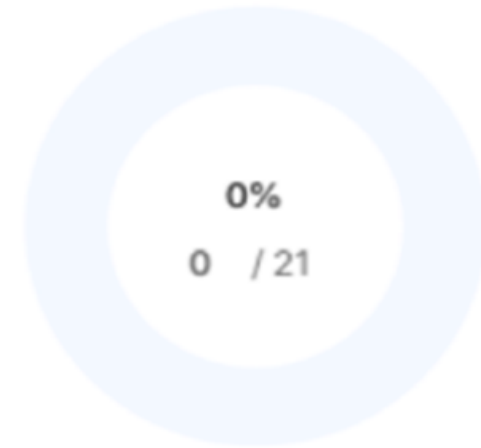

나의 직무 역량 관리 >

능력단위 21개 중에 0개 보유

취업 시장 정보

직업의 시장정보를 통해서 동향을 파악해 보세요.

일자리 >

전국에서 2,364건의 채용공고에 343명이 지원

추천 받은 직업 중 **하나 선택**

※ **직업설계서** 만들기 클릭!!



메인화면 -> 취업준비 -> 재학생 맞춤형고용서비스 실행하기

고용24

이용안내 | 질문과 답변 | 원격지원 | 크기 설정

로그인 | 회원가입

채용정보 | 취업지원 | 실업급여 | 직업 능력 개발 | 출산휴가·육아휴직

전체 메뉴

나만의 고용서비스, 고용24

전체 | 필요한 서비스를 찾아보세요

취업준비 | 일자리 찾기 | 훈련 역량 강화 | 실업·육아휴직

이력서 작성가이드 | 구직자취업역량 강화프로그램 | 사이버진로교육센터 | 직업심리검사 | 재학생 맞춤형 고용서비스 | 잡케어



고용24 **개인** 기업 Q 검색 ☰ 전체메뉴

← 재학생 맞춤형 고용서비스 ☆

🔊 재학단계부터 심층상담 기반의 개인별 맞춤형 고용서비스를 조기에 지원하여 청년의 직업세계 탐색부터 취업성공까지 적극 지원합니다. ▽

재학생 맞춤형 고용서비스란?

빌드업(Build-Up) 프로젝트

청년이 진로·경력개발에 관심을 갖도록
AI를 활용한 직업탐색 토대마련.
관심 직업경력개발로드맵 중심의 자기주도적
역량개발 지원

점프업(Jump-Up) 프로젝트

본격적으로 취업을 준비하는 재학청년에게
디지털훈련·일경험연계 등 맞춤형
고용서비스 지원



나의 프로그램 참여 현황을 확인하실 수 있습니다.

[나의 신청현황 보기](#)

Point ☆

- 재맞고 사이트 접속 후
→ 스크롤 아래로 이동





운영대학

대학교명을 입력해 주세요.

검색

상세

전체 1건

대학교명

계명문화대학교

소재지

대구광역시 달서구 달서대로 675(신당동)

대학일자리플러스센터

전화번호

신청하기

중요

- 운영대학 -> **계명문화대학교**
검색 및 선택 후 신청하기!



잡케어 보고서

2025.05.06

잡케어 서비스 바로가기

☞ 참여신청서 작성

신청인 정보

성명

전화번호

이메일



☆ Check ☆

- 참여 신청서 작성하기!
- ※ 참여 신청 안되는 경우
 - 잡케어 보고서 미완료시
 - 신청인 기본정보 미기입시

학력 정보 *

학번

학년

- 선택 -

전공



상태

- 선택 -

참여 유형 정보

빌드업 프로젝트



※ 저학년 청년을 중심으로 심층상담 기반 개인별 중·장기 희망 직업 경력개발 로드맵 설계 및 진로탐색, 기초역량 강화 지원

점프업 프로젝트



※ 고학년 청년을 중심으로 심층상담 기반 개인별 취업활동계획 설계 및 맞춤형 직업훈련·일경험 참여 지원

- 학번, 학년, 전공, 상태 필수 기재

- **저학년 -> 빌드업**

간호 및 보건계열, 유아교육과는 1,2학년 대상
사회복지, 경찰행정 등 모든 학과 1학년 대상

- **고학년(졸업예정자) -> 점프업**

개인정보 수집동의 (필수) "재학생 맞춤형 고용서비스" 참여 신청과 관련하여 개인정보를 수집·이용하기 위한 동의절차 [전문보기]

동의

※ 반드시 전문보기 후 개인정보 수집 동의를 선택 할 수 있습니다.

신청일자 2025.05.06

개인정보 수집동의

과 평가·연구 등에 활용

- 수집하는 개인정보 항목 : 성명, 주민등록번호, 연락처, 계좌번호
- 개인정보의 보유 및 이용기간 : 전산망에서 수집 및 계속 관리
- 개인정보의 제공 : 타 법령 등에 의하여 실시 되는 복지 및 일자리 사업의 적절한 대상자 신청과 관리의 목적으로 제공

3. 재학생 맞춤형 고용 서비스에 참여하기 위해서는 개인을 고유하게 구별하기 위해 부여된 식별정보(주민등록번호 등)를 포함한 개인정보가 필요하며, 고용노동부(운영 지원기관 포함), 대학(운영 지원기관 포함), 은 「개인정보 보호법」에 따라 참여자로부터 제공 받는 개인정보를 보호합니다.





4. 고용노동부 및 대학(운영지원기관 포함)은 개인정보를 처리 목적에 필요한 범위에서 적합하게 처리하고 그 목적 외의 용도로 사용하지 않으며 개인정보를 제공한 참여자는 언제나 자신이 입력한 개인정보의 열람·수정을 신청할 수 있습니다.

5. 본인은 위 1~4의 내용에 따른 재학생 맞춤형 고용 서비스 참여·운영을 위해 개인식별정보(주민등록번호 등)를 제공할 것을 동의합니다.

개인정보 수집 동의(전문보기) -> 확인 -> 신청

재.맞.고 내용 요약

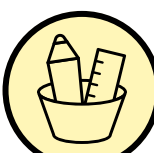

- | | |
|--|--|
|  1 | 재맞고에는 점프업과 빌드업으로 구성 |
|  2 | 점프업에는 자기주도형과 서비스주도형으로 구성 |
|  3 | <p>재맞고 신청 방법</p> <ul style="list-style-type: none"> 1) 고용24 회원가입 및 간편인증 로그인 2) 메인화면 -> 취업준비 -> 잡케어 실행 3) 잡케어 보고서 작성 및 설계서 만들기 4) 메인화면 -> 취업준비 -> 재맞고 신청 |
|  5 | 재맞고 신청(상담) 및 활동 후 월 최대 20만원 |



대학일자리플러스센터

재학생 맞춤형 고용서비스

○ 위치 : 동산관 지하 1층 대학일자리플러스센터 ○

문의 : 053-589-7364 / 7471

